

EXPERTO EN RNO, DINÁMICA MANDIBULAR Y DOLOR OROFACIAL



Dr. Javier Plaza

Director Título Experto
en RNO, Dinámica Mandibular
y Dolor Orofacial



Pincha para hablar
directamente
con nosotros
o escríbenos al
+34 699 63 70 18



EDE



LASALLE
campusmadrid

www.edeformacion.es

EXPERTO UNIVERSITARIO EN RNO, DINÁMICA MANDIBULAR Y DOLOR OROFACIAL

8 UNIDADES TEMÁTICAS
ENFOQUE EMINENTEMENTE PRÁCTICO
EXCELENCIA DEL PROFESORADO
CONSULTA PERSONALIZADA DE DUDAS

Formación de Odontólogos para Odontólogos



Duración: 8 meses



**Fin de Semana
1 módulo/mes**



**Inicio: 25 Octubre 2024
Final: 14 Junio 2025**



**Créditos ECTS:
20 - Experto Universitario**



Presencial



**Prácticas
sobre Paciente**



**Lugar:
Universidad de
La Salle**



Alberto Payán González
Admisiones

admisiones@edeformacion.com
+34 607013071



1 módulo/mes
Viernes/Sábado
de 10:00h a 19:00h



Inicio: Octubre 2024
Final: Junio 2025

Fechas:

Octubre: 25-26

Noviembre: 22-23

Diciembre: 13-14

Enero: 24-25

Febrero: 14-15

Marzo: 7-8

Abril: 4-5

Mayo: 16-17

Junio: 13-14

Prácticas sobre paciente: sábados completos desde módulo 2.



PROCESO DE MATRICULACIÓN

1. ENVÍO DE LA SOLICITUD CUMPLIMENTADA

2. EVALUACIÓN 360°



Entrevista con uno de los Directores Formativos de EDE Posgrados, que realizará una evaluación 360°:

- Adecuación de tu solicitud al perfil de alumno
- Adecuación del título a tus objetivos profesionales.

¿QUÉ NOS APORTA LA EVALUACIÓN 360°

“Se trata de la parte más importante de todo el proceso, pues es el punto que nos permite asegurar que es el título que estás buscando y que la titulación escogida colmará tus expectativas.”

● Continúa el proceso si...

1. Tu candidatura encaja con el perfil de alumno que buscamos.
2. El título está al nivel de tu momento de desarrollo profesional.

● No continúa el proceso si...

1. El título excede tu momento de desarrollo profesional.
2. Tienes sobrecualificación para cursar el título en cuestión.

3. PREADMISIÓN

4. PAGO RESERVA DE PLAZA

El pago de la reserva de plaza da derecho a bloquear tu plaza durante 15 días, periodo durante el cual se realizará la entrevista final.

5. ENTREVISTA FINAL

Una vez reservada la plaza, procederemos a fijar una entrevista final con el Dr. Javier Plaza, Director del Título.

6. ADMISIÓN

¿POR QUÉ ELEGIR NUESTRO TÍTULO?

De odontólogo a odontólogo

Nuestra formación es preparada e impartida de manera íntegra por odontólogos y profesionales de la odontología con amplia trayectoria y reputación.

Pensamos que sólo de esa manera podemos ofrecerte la mejor calidad, actualización constante en las materias y procedimientos, así como una orientación a la práctica mucho mayor.

Prácticas, luego existes: +50% práctica en pacientes

Nos diferenciamos por el enfoque eminentemente práctico de nuestros Títulos. Queremos que salgas de nuestra formación con plena seguridad en tus habilidades. Más del 50% de las horas prácticas se realizan sobre paciente real.

Clínica Universitaria

Contamos con una Clínica Universitaria de reciente construcción con 9 gabinetes completamente equipados en la que realizamos toda la carga práctica en paciente real.

La Clínica se encuentra ubicada en el mismo campus universitario de la Universidad de La Salle (Madrid).

El mejor profesorado, tu mejor garantía

Basta con que te detengas en echar un vistazo al claustro de profesores de cualquiera de nuestros títulos para que entiendas que la apuesta de EDE Posgrados por la excelencia es una realidad. Profesionales contrastados en sus campos y docentes maravillosos copan nuestros Posgrados y los convierten en una elección perfecta para lanzar tu futuro profesional.

Seguimiento post-finalización

Cuando termines tu título tendrás un vínculo constante con nuestro equipo docente, con quien podrás consultar cualquiera de los casos que se te presenten.

BLOQUE 1. Rehabilitación Neuro-Oclusal

TEORÍA

- Equilibrio y desequilibrio oclusal y funcional. Definición y diagnóstico.
- Patología funcional del aparato masticatorio. Masticación y respiración: funciones cruciales en el desarrollo del aparato masticatorio.
- Consecuencias de la respiración oral y la dieta civilizada.
- Rehabilitación Neuro-Oclusal. Definición y filosofía de tratamiento. Estímulos funcionales para el desarrollo del sistema estomatognático. Causas de subdesarrollo.
- Leyes Planas: mínima dimensión vertical y del desarrollo del aparato estomatognático.
- Diagonal de Thielemann.
- Patrones Masticatorios según el AFMP y el ángulo gótico.
- Leyes de Hanau
- Consecuencias del desequilibrio oclusal a nivel dental (bruxismo, abrasiones y abfracciones), periodontal y cráneo-mandibular.
- Enfoque biológico en la Periodoncia actual: masticación, respiración y salivación en la génesis de los trastornos periodontales.

PRÁCTICA:

- Exploración en pacientes de la Clínica Odontológica de la relación céntrica, oclusión céntrica y oclusión funcional.
- Exploración de los Ángulos Funcionales Masticatorios Planas y Ángulos Góticos. Determinación del patrón masticatorio basándonos en ellos y en la guía frontocanina y el Plano Oclusal
- Diagnóstico de la patología funcional presente: doble oclusión, Disfunción Cráneo-Mandibular, trastornos periodontales y de desgaste patológico.
- Sistemática diagnóstica del desequilibrio oclusal.
- Introducción a la aparatología de RNO



Resolución
Personalizada
de dudas



Grupos
Reducidos

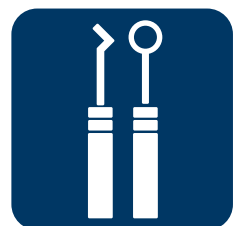

Enfoque
Práctico
de la Formación

BLOQUE 2. **Patología de la ATM**

TEORÍA

- Articulación Témpero-Mandibular. Recuerdo anatómico. Movimientos funcionales de apertura, cierre y lateralidad.
- Disfunción Cráneo-Mandibular. Sistemática diagnóstica. Exploración clínica. Tratamiento con tallado selectivo, aparatología de RNO
- Trastornos de movilidad de la ATM. Luxaciones y subluxaciones. Análisis de la trayectoria de apertura y cierre.
- El desequilibrio oclusal como causa de las subluxaciones y el equilibrado oclusal como tratamiento eficaz de las mismas.
- Consideraciones en el paciente hiperlaxo.
- Bruxismo: el desequilibrio oclusal como factor etiológico fundamental. Factores predisponentes y agravantes. Opciones de tratamiento del bruxismo: Tallado selectivo, aparatología de RNO y rehabilitación mínimamente invasiva. Rechazo de las férulas de descarga por no considerarlas un medio terapéutico eficaz.
- Tratamiento de la patología de la ATM.
- Consecuencias del desequilibrio oclusal en la postura corporal. Consecuencias del desequilibrio oclusal en el desgaste patológico del diente

PRÁCTICA:

- Exploración de la ATM en pacientes de la Clínica Odontológica.
- Sistemática exploratoria de la Disfunción Cráneo-Mandibular
- Exploración de las subluxaciones. Diagnóstico etiológico y funcional.
- Profundización en la aparatología de RNO



**Resolución
Personalizada
de dudas**



**Grupos
Reducidos**

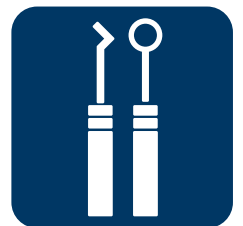

**Enfoque
Práctico
de la Formación**

BLOQUE 3.

Dinámica Mandibular Traumática y sintomatología asociada.

TEORÍA

- Dinámica mandibular traumática. Concepto de CAT y SMT. Diagnóstico diferencial con la DCM.
- El Sistema Nervioso Central y Periférico. Sistema Nervioso Autónomo. Pares Craneales.
- El trigémino y su importancia en los cuadros de dolor orofacial
- El trigémino y la formación reticular. Patología asociada: cefaleas y migrañas, mareos y vértigos, neuralgia del Trigémino, otalgias reflejas, ptosis palpebrales, parálisis faciales, etc.
- Tratamiento de la patología traumática de la dinámica mandibular. Consejo postural y corrección de hábitos nocivos. Tallado selectivo. Aparatología de RNO. Cirugía de tuberosidad maxilar.
- El fenómeno del cambio de lado de masticación habitual. Importancia de su diagnóstico para comprender patología que aparece tras tratamientos odontológicos o por procesos tales como caries, infecciones, pérdidas dentarias, etc.

PRÁCTICA:

- Exploración de la patología traumática de la dinámica mandibular en pacientes de la Clínica Odontológica. Palpación extraoral de las apófisis coronoides, palpación intraoral de la inserción del Músculo temporal y de la cara interna de la rama mandibular (CAT y SMT).
- Exploración neurológica del Trigémino.
- Resección quirúrgica de tuberosidad maxilar en pacientes de la Clínica.
- Aparatología de RNO.



**Resolución
Personalizada
de dudas**



**Grupos
Reducidos**

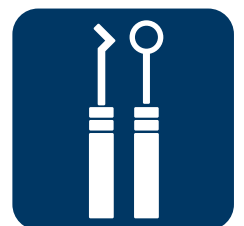

**Enfoque
Práctico
de la Formación**

BLOQUE 4. **Sistemática de tallado selectivo.**

TEORÍA

- Clasificación de los apoyos oclusales en la dentadura permanente.
- Justificación de nuestra sistemática de tallado selectivo. Importancia de los movimientos de lateralidad equilibrados a través del tallado selectivo.
- Secuencia clínica para explorar la céntrica y los movimientos de lateralidad antes de proceder al equilibrado oclusal.
- Sistemática en el tallado selectivo en céntrica, para disminuir la dimensión vertical y en lateralidades.

PRÁCTICA:

- Tallado selectivo en céntrica, para disminuir la dimensión vertical y en lateralidades en modelos.
- Ajuste oclusal a pacientes de la Clínica Odontológica.



**Resolución
Personalizada
de dudas**



**Grupos
Reducidos**

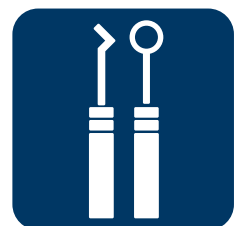

**Enfoque
Práctico
de la Formación**

BLOQUE 5.

La RNO durante el crecimiento y desarrollo

TEORÍA

- RNO: auténtica medicina preventiva del aparato masticatorio
- Respiración y masticación. Postura.
- Tallado selectivo y pistas directas de composite.
- Tratamientos combinados de Ortodoncia y RNO

PRÁCTICA

- - Construcción de pistas directas de composite en modelos.

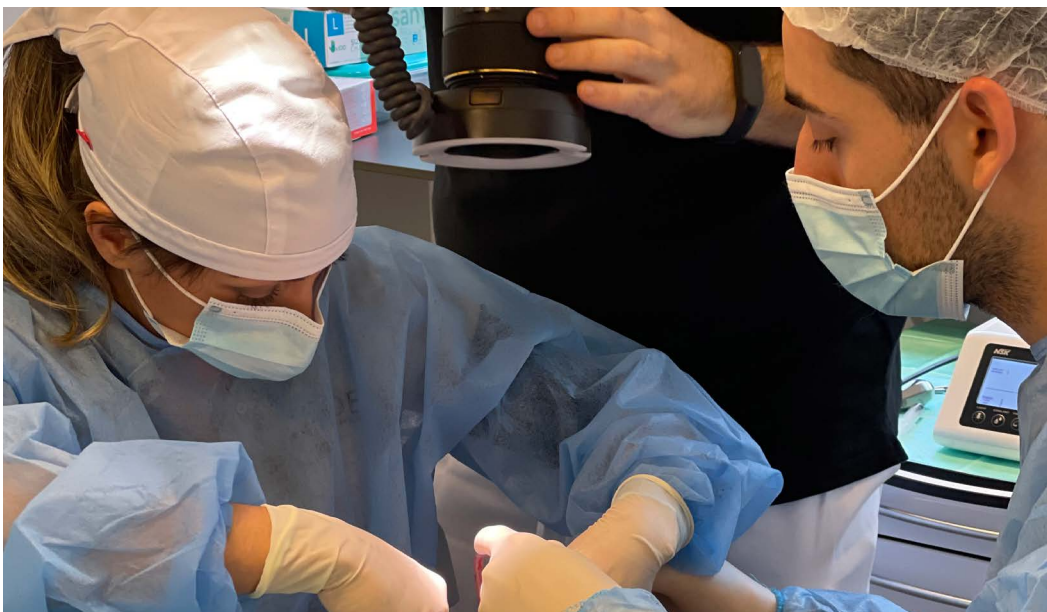

Resolución
Personalizada
de dudas



Grupos
Reducidos

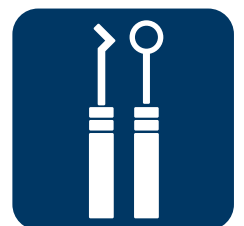

Enfoque
Práctico
de la Formación

BLOQUE 6. **Aparatología en RNO y Dolor Orofacial**

TEORÍA

- Aparatología de RNO durante el crecimiento y desarrollo
- Aparatología de RNO en el tratamiento del dolor orofacial

PRÁCTICA:

- Ajuste y manejo de la aparatología de RNO



Resolución
Personalizada
de dudas



Grupos
Reducidos

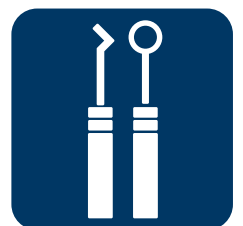

Enfoque
Práctico
de la Formación

BLOQUE 7. Rehabilitaciones de prótesis equilibradas.

TEORÍA

- Cómo llevar a cabo las rehabilitaciones protésicas para lograr una función equilibrada, que no genere fracasos de las mismas o provoque patología de las ATMs.
- La importancia del plano oclusal y de la oclusión bibalnceada.

PRÁCTICA:

- Visita de pacientes de la Clínica Odontológica



Resolución
Personalizada
de dudas



Grupos
Reducidos

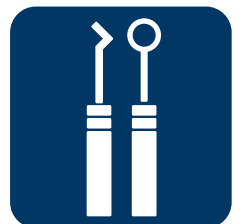

Enfoque
Práctico
de la Formación



BLOQUE 8.

Presentación de casos clínicos por parte de los alumnos y resolución de dudas.

En el periodo intermódulos se enviarán casos clínicos y bibliografía a los alumnos para su discusión.





DR. JAVIER PLAZA

**Director del Título de Experto en
RNO, Dinámica Mandibular y Dolor Orofacial**

Licenciado en Odontología, Universidad de Barcelona.
Máster de Posgrado en Ortodoncia.
Máster en Dolor Orofacial y Craneomandibular (Univ. Salamanca)

Profesor colaborador del Máster de Ortodoncia (Universidad de Salamanca, Universidad Complutense de Madrid, Universidad de Valencia, Universitat Internacional de Catalunya, Universidad de Murcia y Universidad CEU Cardenal Herrera).

Imparte cursos de formación en RNO y de tratamiento del dolor orofacial desde el año 2015.



DR. DR. ANTONIO MALLEBRERA

**Profesor del Título de Experto en
RNO, Dinámica Mandibular y Dolor Orofacial**

Licenciado en Odontología. Universidad de Granada.

Postgrado en Periodoncia e implantología.

Formación en RNO, RMR y HBTC-RFA.

Colaborador en cursos de formación en RNO y dolor orofacial desde 2017.



DR. FLORENCIO PÁEZ

**Profesor del Título de Experto en
RNO, Dinámica Mandibular y Dolor Orofacial**

Licenciado en Odontología, Universidad de Valencia.
Máster Internacional en Rehabilitación, Implantología y Periodoncia (Univ. París)
Postgrado en Periodoncia Avanzada (UCM)
Postgrado en Periodoncia Quirúrgica (SCOE)
Postgrado en Prótesis (SCOE)
Postgrado en Endodoncia (SCOE)
Postgrado en Oclusión y Disfunción Cráneo Mandibular (SCOE)
Postgrado en Estética Dental mínimamente invasiva (SCOE)
Postgrado clínica en Implantología y Prótesis (UB Campus Bellvitge)
Formación en RNO / Dolor Orofacial (Dr. Javier Plaza)
Formación Oclusión / Kinesiología aplicada a la odontología

PROCESO DE ADMISIÓN

- ✓ El proceso de admisión para los programas de la Escuela de Postgrado de la EDE Formación está abierto durante todo el año, aunque la inscripción en cualquiera de los programas está supeditada a la existencia de plazas vacantes.
- ✓ Después de informarte deberás aportar la solicitud de admisión junto con la siguiente documentación requerida:
 - Solicitud de admisión.
 - Copia del DNI o NIE.
 - Copia del título universitario.
 - CV.



PRECIO Y FINANCIACIÓN

- ✓ **Precio: 8.900€.**
Una vez superado el proceso de admisión, deberás abonar el primer pago de 2.000€ en concepto de prematrícula.

Formas de pago:

- Pago único (todo el importe de un solo pago en el momento de matriculación).
Aplica un 2,5% de descuento.

- Pago fraccionado sin intereses en mensualidades, trimestres, o según un calendario de pago pactado previamente y que rellena el propio alumno.

Compatibilidad laboral

No queremos hacerte elegir entre tu mejora profesional y tu trabajo.

Nuestros módulos y horarios están pensados para que puedas compatibilizar tus dos pasiones.

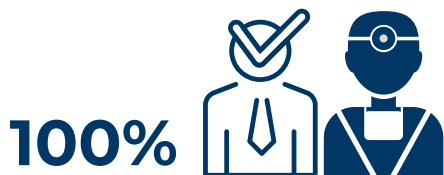

El claustro está compuesto de manera íntegra por profesionales que combinan su actividad docente con la práctica profesional.

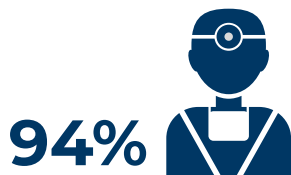

Empleabilidad. Nuestros títulos se actualizan constantemente, lo que garantiza la empleabilidad de nuestro alumnado.



Clínica Universitaria. Contamos con una clínica universitaria perfectamente equipada en la que podrás realizar toda la carga práctica sobre paciente.

POSTGRADOS ODONTOLÓGICOS

TÍTULOS UNIVERSITARIOS

+50%
HORAS DE PRÁCTICAS
EN PACIENTES
REALES



EDE
Posgrados Odontológicos

Descúbrelo

www.edeformacion.com



EXPERTO EN RNO, DINÁMICA MANDIBULAR Y DOLOR OROFACIAL



Dr. Javier Plaza

Director Título Experto
en RNO, Dinámica Mandibular
y Dolor Orofacial



Pincha para hablar
directamente
con nosotros
o escríbenos al
+34 699 63 70 18



EDE



LASALLE
campusmadrid

www.edeformacion.es