

MÁSTER EN PERIODONCIA Y CIRUGÍA PLÁSTICA MUCOGINGIVAL



Dr. Samuel Oliván
Director del Máster

Pincha para hablar
directamente
con nosotros
o escribenos al
+34 607 01 30 71



www.edeformacion.es

MÁSTER EN PERIODONCIA Y CIRUGÍA PLÁSTICA MUCOGINGIVAL

16 UNIDADES TEMÁTICAS
ENFOQUE EMINENTEMENTE PRÁCTICO
EXCELENCIA DEL PROFESORADO
CONSULTA PERSONALIZADA DE DUDAS

GRAN CARGA PRÁCTICA EN PACIENTE

Formación de Odontólogos para Odontólogos



Duración: 11 meses
Cada 3 semanas



Jueves, Viernes, Sábado
jueves inicio 16:00h



Inicio: 17 Octubre 2024
Final: Julio 2025



Créditos ECTS:
60 - Máster



Modalidad:
Presencial



Prácticas
en Paciente
desde módulo 4



Precio:
18.000€ | fraccionado o mensual
(desglose de pagos en página 26)



Lugar:
Universidad de
La Salle



Alberto Payán González
Admisiones

admisiones@edeformacion.com
+34 607013071

PROCESO DE MATRICULACIÓN

1. ENVÍO DE LA SOLICITUD CUMPLIMENTADA

Puedes acceder al formulario pinchando en este link -> [FORMULARIO MATRÍCULA](https://edeformacion.es/formulario-matriculacion)
<https://edeformacion.es/formulario-matriculacion>
edeformacion.com

2. Con este formulario se asigna un orden de entrada, que determina la posición en el proceso de admisión. Esto, como veremos más adelante, es importante.

2. EVALUACIÓN 360°



Entrevista con uno de los Directores Formativos de EDE Posgrados, que realizará una evaluación 360°:

- Adecuación de tu solicitud al perfil de alumno
- Adecuación del título a tus objetivos profesionales.

¿QUÉ NOS APORTA LA EVALUACIÓN 360°

“Se trata de la parte más importante de todo el proceso, pues es el punto que nos permite asegurar que es el título que estás buscando y que la titulación escogida colmará tus expectativas.”

● Continúa el proceso si...

1. Tu candidatura encaja con el perfil de alumno que buscamos.
2. El título está al nivel de tu momento de desarrollo profesional.

● No continúa el proceso si...

1. Tu perfil de alumno no encaja.
2. El título excede tu momento de desarrollo profesional.
3. Tienes sobrecualificación para cursar el título en cuestión.

3. PREADMISIÓN

4. PAGO MATRÍCULA

En caso de haber realizado todo el proceso satisfactoriamente y contar con número de cupo, se envía el documento de admisión para el pago de la matrícula, que convierte al candidato en alumno de pleno derecho del Máster.

5. ADMISIÓN

¿POR QUÉ ELEGIR NUESTRO TÍTULO?

De odontólogo a odontólogo

Nuestra formación es preparada e impartida de manera íntegra por odontólogos y profesionales de la odontología con amplia trayectoria y reputación.

Pensamos que sólo de esa manera podemos ofrecerte la mejor calidad, actualización constante en las materias y procedimientos, así como una orientación a la práctica mucho mayor.

Prácticas, luego existes: +50% práctica en pacientes

Nos diferenciamos por el enfoque eminentemente práctico de nuestros Títulos. Queremos que salgas de nuestra formación con plena seguridad en tus habilidades. Más del 50% de las horas prácticas se realizan sobre paciente real.

Clínica Universitaria

Contamos con una Clínica Universitaria de reciente construcción con 9 gabinetes completamente equipados en la que realizamos toda la carga práctica en paciente.

La Clínica se encuentra ubicada en el mismo campus universitario de la Universidad de La Salle.

El mejor profesorado, tu mejor garantía

Basta con que te detengas en echar un vistazo al claustro de profesores de cualquiera de nuestros títulos para que entiendas que la apuesta de EDE Posgrados por la excelencia es una realidad. Profesionales contrastados en sus campos y docentes maravillosos copan nuestros Posgrados y los convierten en una elección perfecta para lanzar tu futuro profesional.

Seguimiento post-finalización

Cuando termines tu título tendrás un vínculo constante con nuestro equipo docente, con quien podrás consultar cualquiera de los casos que se te presenten.

Compatibilidad laboral

No queremos hacerte elegir entre tu mejora profesional y tu trabajo.

Nuestros módulos y horarios están pensados para que puedas compatibilizar tus dos pasiones.



¿Estudiar?
¿Trabajar?
¿Por qué no ambas?

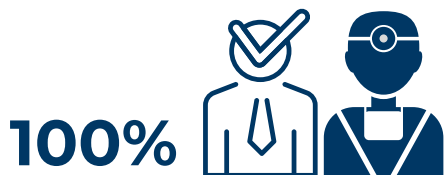

El claustro está compuesto de manera íntegra por profesionales que combinan su actividad docente con la práctica profesional.

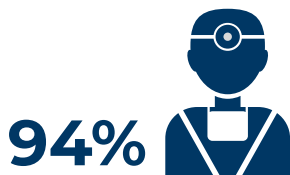

Empleabilidad. Nuestros títulos se actualizan constantemente, lo que garantiza la empleabilidad de nuestro alumnado.



Clínica Universitaria. Contamos con una clínica universitaria perfectamente equipada en la que podrás realizar toda la carga práctica sobre paciente.

POSTGRADOS ODONTOLÓGICOS

TÍTULOS UNIVERSITARIOS

+50%
HORAS DE PRÁCTICAS
EN PACIENTES
REALES



Descúbrelo

www.edeformacion.com



Jueves/ Viernes/Sábado

Jueves de 16:00h a 20:00h

Viernes y Sábados de 9:00h a 20:00h



Inicio: 17 de Octubre 2024

Final: 26 de Julio de 2025

Fechas:

- 1. Octubre 17-18-19**
- 2. Noviembre 7-8-9**
- 3. Noviembre 21-22-23**
- 4. Diciembre 12-13-14**
- 5. Enero 9-10-11**
- 6. Enero 23-24-25**
- 7. Febrero 13-14-15**
- 8. Febrero 27-28-1**
- 9. Marzo 13-14-15**
- 10. Abril 10-11-12**
- 11. Mayo 15-16-17**
- 12. Mayo 29-30-31**
- 13. Junio 12-13-14**
- 14. Junio 26-27-28**
- 15. Julio 10-11-12**
- 16. Julio 24-25-26**

Práctica sobre paciente sábados completos desde módulo 4



Créditos ECTS:
60 - Máster Universitario



Modalidad:
Presencial



**Prácticas en
Paciente Real
+50% horas prácticas**

OBJETIVOS ESPECÍFICOS

OBJETIVOS.

El programa pretende formar a profesionales de alto nivel capaces de diagnosticar y tratar enfermedades del periodonto, así como la reposición de dientes ausentes mediante el uso de implantes dentales basándose en la evidencia científica por el conocimiento de la literatura publicada, incidiendo tanto en conceptos básicos como avanzados en el mundo de la periodoncia, implantología y prótesis, para poder ofrecer resultados óptimos en planes de tratamiento y en la ejecución de éstos sobre los pacientes.

Incluye los conocimientos de los nuevos avances técnico-científicos en periodoncia y en implantes que influyen de forma decisiva en la aplicación de tratamientos en la práctica clínica..



**CLÍNICA
DENTAL
UNIVERSITARIA**

FAMILIA EDE



Uno de los pilares formativos de EDE Posgrados es la cercanía del profesorado.

Encontrarás un grupo humano accesible y que estará siempre a tu disposición para cualquier aspecto que puedas necesitar antes, durante, e inclusive una vez finalizado el Máster.

PLAN DE ESTUDIOS

- 1:** Introducción y Ciencias Básicas.
- 2:** Periodoncia Básica.
- 3:** Periodoncia Avanzada I.
- 4:** Periodoncia Avanzada II.
- 5:** Cirugía Plástica Mucogingival I.
- 6:** Cirugía Plástica Mucogingival II.
- 7:** Implantología en Zona Estética.
- 8:** Cirugía Implantológica Avanzada I.
- 9:** Cirugía Implantológica Avanzada II.
- 10:** Periimplantitis.
- 11:** Cirugía Mucogingival en implantes.
- 12:** Prótesis, Oclusión, Férulas.
- 13:** Periodoncia y su relación con otras especialidades
- 14:** Flujo y Diseño Digital.
- 15:** Marketing y Gestión. Armonización Facial.
- 16:** TFM.

Módulo 1

INTRODUCCIÓN Y CIENCIAS BÁSICAS

CONCEPTOS

- Anatomía aplicada a la periodoncia e implantología.
- Implantología y osteointegración.
- Historia y exploración clínica.
- Diagnóstico por imagen.
- Exploraciones complementarias en cirugía bucal.
- Equipamiento, instrumental asepsia en cirugía.
- Diagnóstico y planificación en pacientes implantológicos.
- Técnicas de fresado en implantología.
- Farmacología en periodoncia e implantología.
- Manejo del paciente médicamente comprometido.
- Fotografía digital aplicada a la práctica clínica en odontología.
- Iniciación a la investigación, identificación y análisis de la literatura científica.
- Incisiones, colgajos y suturas.

PRÁCTICA PRECLÍNICA.

- Cómo realizar búsquedas de la literatura, motores de búsqueda.
- Taller de Fotografía.
- Taller práctico de diagnóstico y planificación mediante CBCT.
- Taller de Técnicas de colocación de implantes.
- Taller de incisiones colgajos y suturas.

Módulo 2

PERIODONCIA BÁSICA

CONCEPTOS

- Anatomía fisiología y microbiología del periodonto.
- Etiología y Diagnóstico clínico de las enfermedades periodontales.
- Diagnóstico radiológico de las enfermedades periodontales.
- Clasificación de las enfermedades periodontales.
- Medicina Periodontal.
- Manejo del paciente médicamente comprometido.
- Microbiología Periodontal.
- Etiopatogenia de las enfermedades periodontales.
- Pronóstico en periodoncia.
- Tratamiento periodontal básico no quirúrgico. Antibióticos y antisépticos en el tratamiento periodontal.
- Láser en terapia periodontal no quirúrgica.
- Mantenimiento de los pacientes periodontales.
- Instrumentos y técnica de raspado y alisado radicular.
- Plan de Tratamiento.

PRÁCTICA PRECLÍNICA.

- Taller serie Radiográfica en periodoncia.
- Casos clínicos.
- Taller de Fotografía dental aplicada a la periodoncia.
- Generación de un plan de tratamiento

Módulo 3

PERIODONCIA AVANZADA I

CONCEPTOS

- Introducción a la cirugía periodontal.
- Anatomía y cicatrización, Biología de la cicatrización periodontal.
- Tratamiento periodontal quirúrgico.
- Incisiones y suturas.
- Cirugía periodontal. Terapia de acceso.
- Cirugía periodontal resectiva.
- Osteotomía y osteoplastia.
- Cirugía periodontal regenerativa.
- Factores críticos en el éxito de la regeneración periodontal.
- Manejo del colgajo en regeneración periodontal.
- Biomateriales en regeneración periodontal.
- Amelogeninas en regeneración periodontal.
- Regeneración periodontal en dientes con pronóstico imposible.
- Cirugía periodontal en el sector anterior.
- Tratamiento de las lesiones de furca.
- Casos clínicos.

PRÁCTICA PRECLÍNICA Y CLÍNICA

- Taller de cirugía periodontal.
- Clínica.

Módulo 4

PERIODONCIA AVANZADA II

CONCEPTOS

- Cirugía de alargamiento coronario con fines protésicos.
- Gingivectomía y gingivoplastia.
- Erupción pasiva alterada.
- Sonrisa gingival.
- Principios generales de la cirugía periodontal.
- Casos clínicos.

PRÁCTICA PRECLÍNICA Y CLÍNICA

- Taller de alargamiento coronario.
- Clínica.

Módulo 5

CIRUGÍA PLÁSTICA MUCOGINGIVAL I

CONCEPTOS

- Recesión: etiología, diagnóstico.
- Clasificaciones.
- Factores de riesgo.
- Toma de injerto libre.
- Toma de injerto conectivo.
- Cirugía plástica periodontal I.
- Tipos de colgajos avanzados.
- Técnica de colgajo de avance coronal de Zuchelli.
- Presentación de casos clínicos.

PRÁCTICA PRECLÍNICA Y CLÍNICA

- Taller de técnicas de avance coronal.
- Clínica.

Módulo 6

CIRUGÍA PLÁSTICA MUCOGINGIVAL II

CONCEPTOS

- Cirugía plástica periodontal II.
- Técnica de recubrimiento en túnel.
- Sustitutos dérmicos en periodoncia.
- Presentación de casos clínicos.

PRÁCTICA PRECLÍNICA Y CLÍNICA

- Taller de técnicas de túnel.
- Clínica.

Módulo 7

IMPLANTOLOGÍA EN ZONA ESTÉTICA

CONCEPTOS

- Implantes en el sector estético
- Implantes inmediatos
- Manejo de provisionales sobre implantes.
- Casos clínicos.

PRÁCTICA PRECLÍNICA Y CLÍNICA

- Taller de técnicas de implantes en zona estética .
- Taller de Provisionales inmediatos
- Clínica.

Módulo 8

CIRUGÍA IMPLANTOLÓGICA AVANZADA I

CONCEPTOS

- Introducción, conceptos, biología ósea.
- Técnicas de regeneración ósea guiada I.
- Biomateriales.
- Técnicas de preservación alveolar.
- Presentación de casos clínicos.

PRÁCTICA PRECLÍNICA Y CLÍNICA

- Taller de técnicas de técnicas de regeneración ósea guiada.
- Clínica.

Módulo 9

CIRUGÍA IMPLANTOLÓGICA AVANZADA II

CONCEPTOS

- Técnicas de regeneración ósea II.
- Split crest.
- Elevación de seno.
- Presentación de casos clínicos.

PRÁCTICA PRECLÍNICA Y CLÍNICA

- Taller de técnicas de técnicas de regeneración ósea guiada.
- Clínica.

Módulo 10

CIRUGÍA IMPLANTOLÓGICA AVANZADA I

CONCEPTOS

- Etiología, epidemiología y diagnóstico de las enfermedades periimplantarias.
- Progresión y Prevención de la periimplantitis.
- Tratamiento de la periimplantitis.
- Presentación de casos clínicos.

PRÁCTICAS CLÍNICAS

Módulo 11

CIRUGÍA MUCOGINGIVAL EN IMPLANTES

CONCEPTOS

- Importancia de la encía queratinizada alrededor de implantes.
- Técnicas de aumento.
- Recesiones en implantes. Etiología y factores de riesgo.
- Complicaciones estéticas en implantes.
- Presentación de casos clínicos.

PRÁCTICAS CLÍNICAS

Módulo 12

PRÓTESIS, OCLUSIÓN, FÉRULAS

CONCEPTOS

- Prótesis sobre implantes.
- Diseños de implantes. Conexiones implantológicas y aditamentos.
- Rehabilitación del paciente parcial y totalmente desdentado.
- Mantenimiento y complicaciones en prótesis sobre implantes.
- Nuevas tecnologías en prótesis sobre implantes.
- La importancia de la oclusión en rehabilitación.
- Disfunción craneomandibular. Patología de la ATM.
- Uso de férulas oclusales y placas de mordida.

PRÁCTICA PRECLÍNICA Y CLÍNICA

- Flujo diseño digital, escaneado e impresión 3D.
- Clínica.

Módulo 13

PERIODONCIA Y SU RELACIÓN CONTRAS ESPECIALIDADES

CONCEPTOS

- Diagnóstico y tratamiento estético en el paciente periodontal.
- Periodoncia y ortodoncia.
- Prostodoncia, estética y periodoncia.
- Endodoncia y periodoncia.
- Autotransplantes.

PRÁCTICAS CLÍNICAS

Módulo 14

FLUJO Y DISEÑO DIGITAL Y CIRUGIA GUIADA

CONCEPTOS

- Fotografía y diseño DSD
- Cirugía Guiada
- Planificación y flujo del diseño digital
- escaneado e impresión 3D.

PRÁCTICA PRECLÍNICA Y CLÍNICA

- Flujo diseño digital, escaneado e impresión 3D.
- Clínica.

Módulo 15

MARKETING Y GESTIÓN, ARMONIZACIÓN FACIAL

CONCEPTOS

- Gestión clínica.
- Armonización facial. El uso del ácido hialurónico.

PRÁCTICAS CLÍNICAS

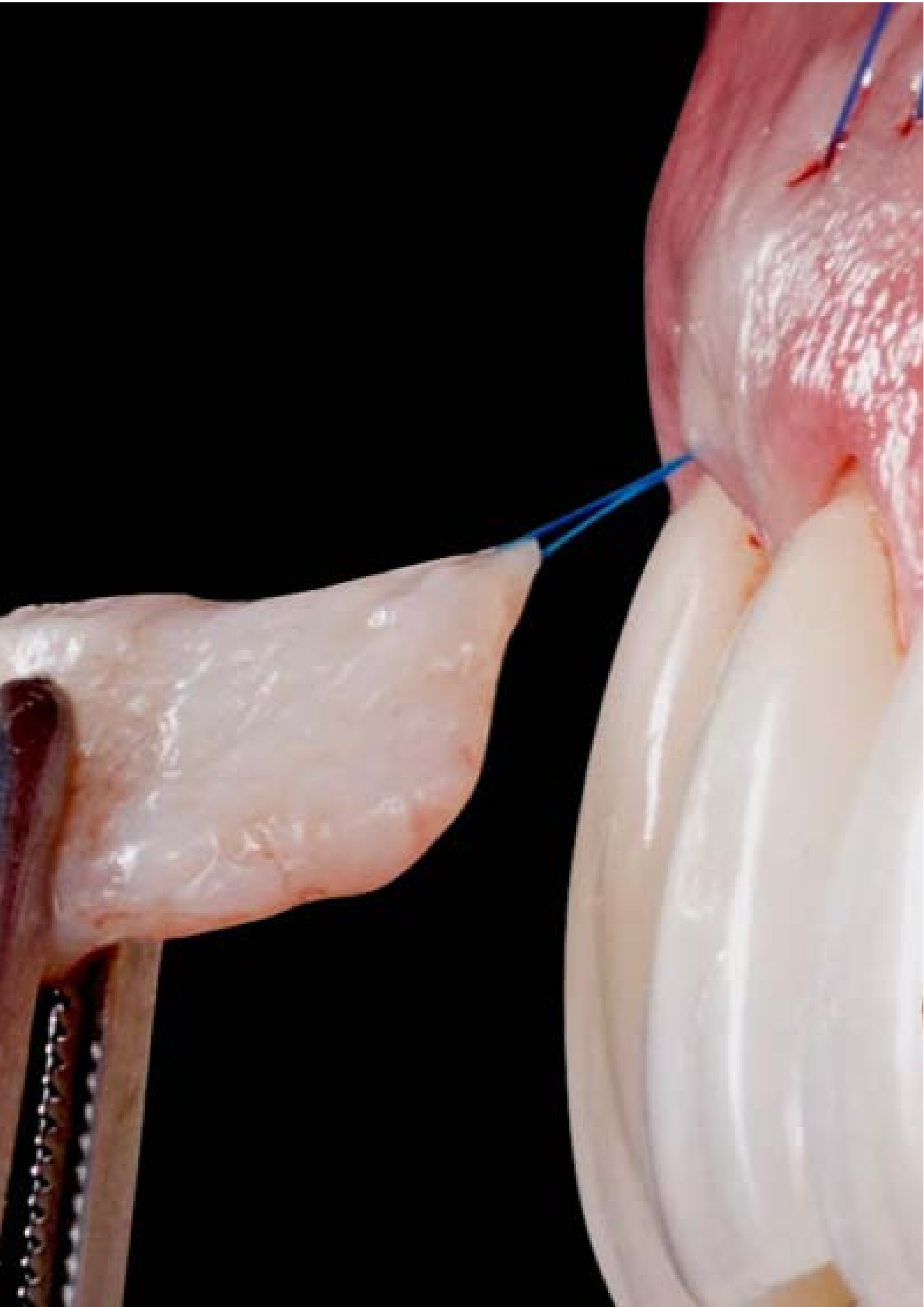

PROFESORADO



DR. SAMUEL OLIVÁN

Licenciado en Odontología

Máster en Cirugía Bucal e Implantes
Universidad Rey Juan Carlos

Especialista en Periodoncia Avanzada
Universidad Complutense de Madrid

Magister en Ciencias Odontológicas
Universidad Rey Juan Carlos

Especialista en Patología Oral

Fellow en Cirugía e Implantes



DR. CARLOS ESCUER

Licenciado en Odontología

Máster en Implantología Oral
Universidad de Sevilla

Experto en Regeneración Ósea Guiada
Universidad Complutense

**Profesor Máster de Cirugía Implantológica,
Prótesis y Periimplantología**
Universidad Alfonso X El Sabio

**Profesor Título Especialista en Cirugía Avanzada
y Regenerativa - Universidad de La Salle**

PROFESORADO

DR. LUIS SEGURA-MORI

Licenciado en Odontología

Doctor en Odontología
Universidad de Oviedo

Máster en Rehabilitación Oral
Universidad de Oviedo

Diploma Universitario en Periodoncia
Universidad Complutense de Madrid

**Masterclasses in Microsurgery,
Periodontology & Implantology,**
Hürzeler/Zuhr Education Center of Munich (Alemania)



DR. BORJA DEHESA

Licenciado en Odontología

Postgrado en Periodoncia e Implantología

Doctor en Odontología
Universidad de Sevilla

Premio Nacional de la Sociedad Española de Periodoncia

Profesor del Máster de Regeneración Tisular y Ósea
Universidad de Sevilla

Profesor del Postgrado de Odontología y Regeneración
Universidad de La Paz, Bolivia



PROFESORADO



DR. FERNANDO CEBRIÁN

Graduado en odontología

**Máster en Cirugía Oral, Implantología
e Implantoprotesis**

Universidad Rey Juan Carlos

**Profesor Titular
del Máster de Implantología Avanzada,
Regeneración Tisular y Prótesis Implantosoportada**
Universidad Rey Juan Carlos

**Profesor
Título Experto en Periimplantitis
y Patología Periimplantaria**
Universidad de La Salle



DR. FRANCISCO CARROQUINO

Licenciado en Odontología

Máster en Periodoncia Avanzada
Universidad Europea de Madrid

**Profesor Titular
del Máster de Cirugía Implantológica,
Prótesis y Periimplantología**
Universidad Afonso X

**Profesor
Título Experto en Periimplantitis
y Patología Periimplantaria**
Universidad de La Salle



PROCESO DE ADMISIÓN

- ✓ El proceso de admisión para los programas de la Escuela de Postgrado de la EDE Formación está abierto durante todo el año, aunque la inscripción en cualquiera de los programas está supeditada a la existencia de plazas vacantes.
- ✓ Proceso admisión:
 - Envío de la solicitud de admisión + CV del alumno + Carta de Motivación (valorable aportar Carta de Recomendación).
 - Entrevista preliminar -> preadmisión
 - Pago matrícula
- ✓ Si quieres un asesoramiento personalizado y/o un plan de carrera personalizado para lograr tus objetivos profesionales, puedes contactar con nosotros a través de: Teléfono (+34) 607 01 30 71 o en el correo electrónico admisiones@edeformacion.com

PRECIO Y FINANCIACIÓN

✓ **Precio: 18.000€.**

Formas de pago:

- pronto pago (2,5% descuento)
- pago fraccionado (sin intereses)
- pago mensual (sin intereses)

Una vez superado el proceso de admisión, deberás abonar el primer pago de 2.000€ en concepto de matrícula.

Formas de pago:

- Pago único (todo el importe de un solo pago en el momento de matriculación). Aplica un 2,5% de descuento.

- Pago fraccionado sin intereses en mensualidades, trimestres, o según un calendario de pago pactado previamente y que rellena el propio alumno en base a un cuadro proporcionado por EDE.

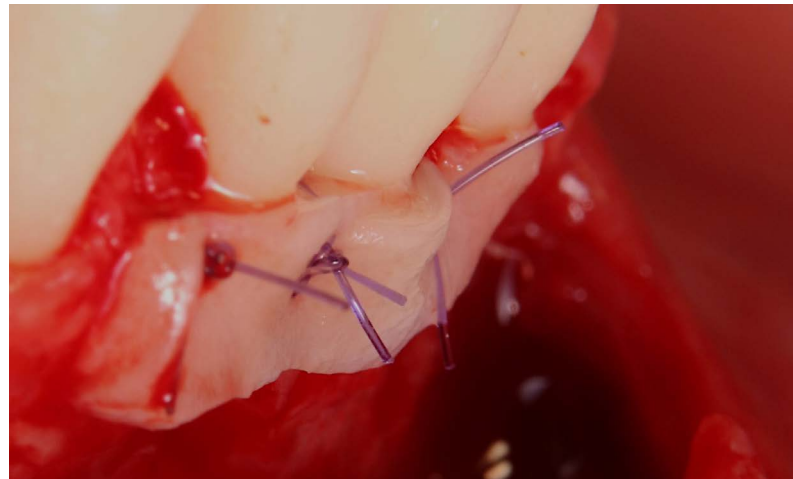
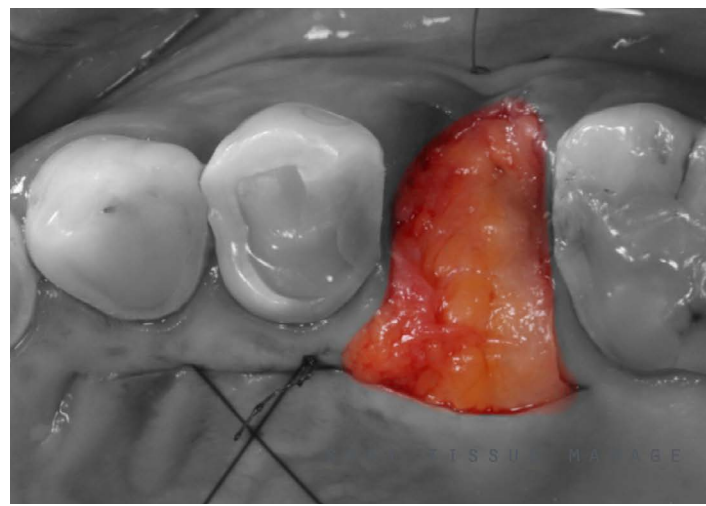
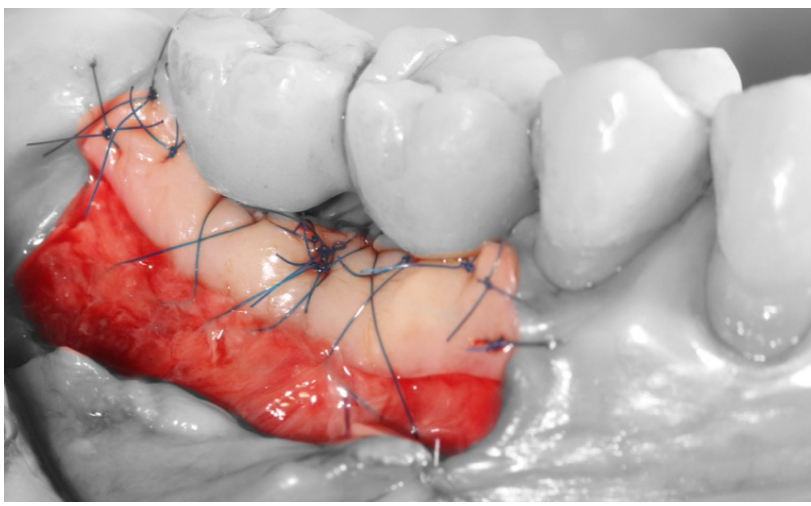

MÁSTER EN PERIODONCIA Y CIRUGÍA PLÁSTICA MUCOGINGIVAL



Dr. Samuel Oliván
Director del Máster

Pincha para hablar
directamente
con nosotros
o escribenos al
+34 607 01 30 71

