

ESPECIALISTA EN ODONTOLOGÍA DIGITAL Y CIRUGÍA GUIADA



Dr. Juan Delgado

Director del Posgrado
en Odontología Digital y Cirugía Guiada

Pincha para hablar
directamente
con nosotros
o escríbenos al
+34 607 01 30 71



www.edeformacion.es

ESPECIALISTA EN ODONTOLOGÍA DIGITAL Y CIRUGÍA GUIADA

10 UNIDADES TEMÁTICAS
ENFOQUE EMINENTEMENTE PRÁCTICO
EXCELENCIA DEL PROFESORADO
CONSULTA PERSONALIZADA DE DUDAS

PRÁCTICA EN PACIENTE - CIRUGÍAS EN MÓDULOS DEL 5 AL 10

Formación de Odontólogos para Odontólogos



Duración: 10 meses



1 módulo/mes

15

Viernes/Sábado
de 9:00h a 20:00h



Inicio: Enero 2024
Final: Noviembre 2024



Créditos ECTS:
32 - Título Especialista



Modalidad:
Presencial



Prácticas
en Paciente



LASALLE
campusmadrid

Lugar:
Universidad de
La Salle (Campus Madrid)



Alberto Payán González
admisiones@edeformacion.com
+34 699637018



Precio Oficial: 15.000€
Subvención Ziacom: 2.000€

Precio Final: 13.000€

Subvenciona:

Ziacom
Together for health



Especialista en Odontología Digital y Cirugía Guiada

Dr. Juan Delgado

Calendario Promoción 2023

01 ENERO

MON	TUE	WED	THU	FRI	SAT	SUN
01	02	03	04	05	06	07
08	19	10	11	12	13	14
15	16	17	18	19	20	21
22	23	24	25	26	27	28
29	30	31				

02 FEBRERO

MON	TUE	WED	THU	FRI	SAT	SUN
			01	02	03	04
05	06	07	08	09	10	11
12	13	14	15	16	17	18
19	20	21	22	23	24	25
26	27	28	29			

03 MARZO

MON	TUE	WED	THU	FRI	SAT	SUN
				01	02	03
04	05	06	07	08	09	10
11	12	13	14	15	16	17
18	19	20	21	22	23	24
25	26	27	28	29	30	31

04 ABRIL

MON	TUE	WED	THU	FRI	SAT	SUN
01	02	03	04	05	06	07
08	09	10	11	12	13	14
15	16	17	18	19	20	21
22	23	24	25	26	27	28
29	30					

05 MAYO

MON	TUE	WED	THU	FRI	SAT	SUN
		01	02	03	04	05
06	07	08	09	10	11	12
13	14	15	16	17	18	19
20	21	22	23	24	25	26
27	28	29	30	31		

06 JUNIO

MON	TUE	WED	THU	FRI	SAT	SUN
					01	02
03	04	05	06	07	08	09
10	11	12	13	14	15	16
17	18	19	20	21	22	23
24	25	26	27	28	29	30

07 JULIO

MON	TUE	WED	THU	FRI	SAT	SUN
01	02	03	04	05	06	07
08	09	10	11	12	13	14
15	16	17	18	19	20	21
22	23	24	25	26	27	28
29	30	31				

08 AGOSTO

MON	TUE	WED	THU	FRI	SAT	SUN
	01	02	03	04	05	06
07	08	09	10	11	12	13
14	15	16	17	18	19	20
21	22	23	24	25	26	27
28	29	30	31			

09 SEPTIEMBRE

MON	TUE	WED	THU	FRI	SAT	SUN
						01
02	03	04	05	06	07	08
09	10	11	12	13	14	15
16	17	18	19	20	21	22
23	24	25	26	27	28	29
30						

10 OCTUBRE

MON	TUE	WED	THU	FRI	SAT	SUN
	01	02	03	04	05	06
07	08	09	10	11	12	13
14	15	16	17	18	19	20
21	22	23	24	25	26	27
28	29	30	31			

11 NOVIEMBRE

MON	TUE	WED	THU	FRI	SAT	SUN
				01	02	03
04	05	06	07	08	09	10
11	12	13	14	15	16	17
18	19	20	21	22	23	24
25	26	27	28	29	30	

PROFESORADO



Dr. Juan Delgado



Dr. Wences Piedra



Dr. Jesús Ostos



Dr. Álvaro Ferrando



Dra. María José Martínez



Dr. Ernesto Montañés



Dr. Pablo Pavón



Dr. Carlos Parra



Dr. David Rubio

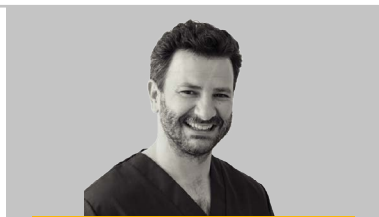

Dr. Eduardo de Lucas

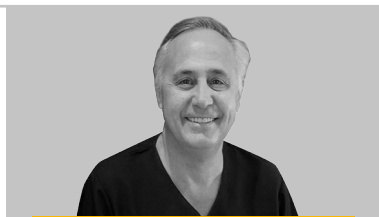

Dr. Luis Cuadrado



Dr. Luis Cuadrado Canals

¿POR QUÉ ELEGIR NUESTRO TÍTULO?

De odontólogo a odontólogo

Nuestra formación es preparada e impartida de manera íntegra por odontólogos y profesionales de la odontología con amplia trayectoria y reputación.

Pensamos que sólo de esa manera podemos ofrecerte la mejor calidad, actualización constante en las materias y procedimientos, así como una orientación a la práctica mucho mayor.

Prácticas, luego existes: +50% práctica en pacientes

Nos diferenciamos por el enfoque eminentemente práctico de nuestros Títulos. Queremos que salgas de nuestra formación con plena seguridad en tus habilidades. Más del 50% de las horas prácticas se realizan sobre paciente real.

Clínica Universitaria

Contamos con una Clínica Universitaria de reciente construcción con 9 gabinetes completamente equipados en la que realizamos toda la carga práctica en paciente real.

La Clínica se encuentra ubicada en el mismo campus universitario de la Universidad de La Salle.

El mejor profesorado, tu mejor garantía

Basta con que te detengas en echar un vistazo al claustro de profesores de cualquiera de nuestros títulos para que entiendas que la apuesta de EDE Posgrados por la excelencia es una realidad. Profesionales contrastados en sus campos y docentes maravillosos copan nuestros Posgrados y los convierten en una elección perfecta para lanzar tu futuro profesional.

Seguimiento post-finalización

Cuando termines tu título tendrás un vínculo constante con nuestro equipo docente, con quien podrás consultar cualquiera de los casos que se te presenten.

Compatibilidad laboral

No queremos hacerte elegir entre tu mejora profesional y tu trabajo.

Nuestros módulos y horarios están pensados para que puedas compatibilizar tus dos pasiones.



¿Estudiar?
¿Trabajar?
¿Por qué no ambas?

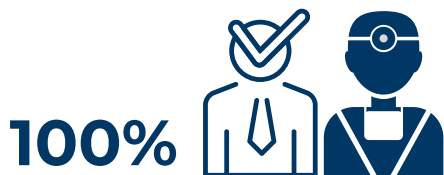

100%

El claustro está compuesto de manera íntegra por profesionales que combinan su actividad docente con la práctica profesional.

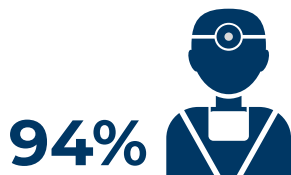

94%

Empleabilidad. Nuestros títulos se actualizan constantemente, lo que garantiza la empleabilidad de nuestro alumnado.



Clínica Odontológica de Posgrado
Postgrados Universitarios

Clínica Universitaria. Contamos con una clínica universitaria perfectamente equipada en la que podrás realizar toda la carga práctica sobre paciente.

POSTGRADOS ODONTOLÓGICOS

TÍTULOS UNIVERSITARIOS

+50%
HORAS DE PRÁCTICAS
EN PACIENTES
REALES



EDE

Posgrados Odontológicos

Descúbrelo

www.edeformacion.com

PROCESO DE MATRICULACIÓN

1. ENVÍO DE LA SOLICITUD CUMPLIMENTADA

2. EVALUACIÓN 360°



Entrevista con uno de los Directores Formativos de EDE Posgrados, que realizará una evaluación 360°:

- Adecuación de tu solicitud al perfil de alumno
- Adecuación del título a tus objetivos profesionales.

¿QUÉ NOS APORTA LA EVALUACIÓN 360°

“Se trata de la parte más importante de todo el proceso, pues es el punto que nos permite asegurar que es el título que estás buscando y que la titulación escogida colmará tus expectativas.”

● Continúa el proceso si...

1. Tu candidatura encaja con el perfil de alumno que buscamos.
2. El título está al nivel de tu momento de desarrollo profesional.

● No continúa el proceso si...

1. Tu perfil de alumno no encaja con lo buscado o con el perfil del resto de alumnos del título.
2. El título excede tu momento de desarrollo profesional.
3. Tienes sobrecualificación para cursar el título en cuestión.

3. PREADMISIÓN

4. PAGO RESERVA DE PLAZA

El pago de la reserva de plaza da derecho a bloquear tu plaza durante 15 días, periodo durante el cual se realizará la entrevista final.

5. ENTREVISTA FINAL

Una vez reservada la plaza, procederemos a fijar una entrevista final con el Dr. Juan Delgado, Director del Título.

6. ADMISIÓN

MÓDULO 1. RADIOLOGÍA 3D, INTERPRETACIÓN DEL TAC, PLANIFICACIÓN TRIDIMENSIONAL DE LAS CIRUGÍAS

Importancia de la planificación tridimensional.

- ✓ Diferentes tipos de tomografías.
- ✓ Utilización de archivos DICOM.
- ✓ Manejo de diferentes softwares de visualización de archivos DICOM:
 - ✓ Nemotec
 - ✓ Mguide
 - ✓ Blue Sky plan
 - ✓ Siplant
- ✓ Localización de las diferentes estructuras anatómicas
- ✓ Diferentes densidades óseas y su importancia en la implantología.

PRÁCTICAS

- 👤 Prácticas con archivos dicom en los diferentes tipos de software.



Resolución
Personalizada
de dudas

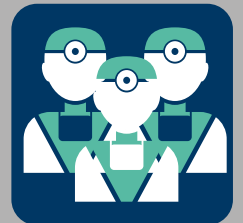

Grupos
Reducidos

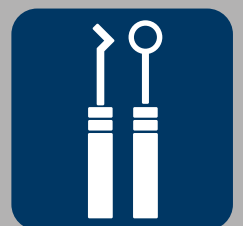

Enfoque
Práctico
de la Formación

MÓDULO 2 LA CLÍNICA DENTAL DIGITAL, MARKETING Y ODONTOLOGÍA EMOCIONAL

CONCEPTOS:

- ✓ Contenido emocional: como ofrecer una experiencia al paciente única.
- ✓ Integración dsd en el marketing dental
- ✓ Integración de KPG y mejor gestión de los pacientes Integración de la impresión digital 3d dentro del flujo de trabajo Integración de la nube y el Big Data
- ✓ Importancia de las estadísticas en el flujo digital

PRÁCTICAS

- 💡 Estudios de casos y ejemplos prácticos.

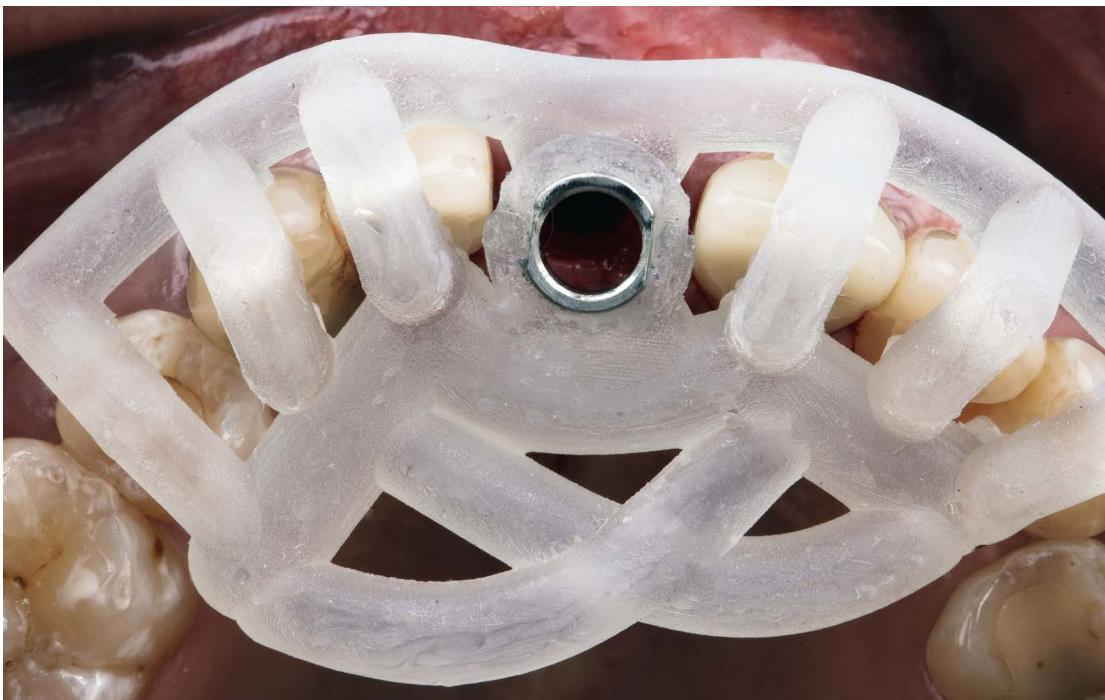

Resolución
Personalizada
de dudas



Grupos
Reducidos

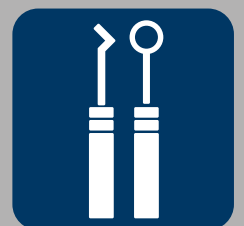

Enfoque
Práctico
de la Formación

MÓDULO 3 FOTOGRAFÍA Y PLANIFICACIÓN DSD

CONCEPTOS

- ✓ Conceptos necesarios para fotografía.
- ✓ Tips y herramientas para la fotografía odontológica.
- ✓ Uso del flash en odontología.
- ✓ Protocolos de fotografías de documentación.
- ✓ Manejo personalizado de la cámara.
- ✓ Fotografía Artística.
- ✓ Recomendaciones para adquirir el equipo correcto.
- ✓ Lightroom y Photoshop (revelado y editado básico de fotografías).
- ✓ Práctica con todos los equipos.
- ✓ Protocolo de fotografía para planificación dental estética DSD.

PRÁCTICAS

- 🔧 Prácticas de fotografía intra y extraoral.
- 🔧 Planificación DSD.



Resolución
Personalizada
de dudas



Grupos
Reducidos

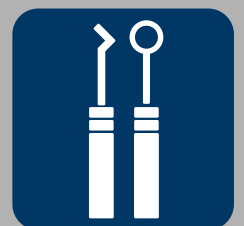

Enfoque
Práctico
de la Formación

MÓDULO 4 CIRUGÍA GUIADA: IMPORTANCIA Y DIFERENTES SISTEMAS

CONCEPTOS:

- ✓ Cirugía guiada: definición y conceptos
- ✓ Cirugía mínimamente invasiva
- ✓ Cirugía guiada estática y dinámica
- ✓ Protocolo paso a paso para llevar una cirugía guiada
- ✓ Tipos de férulas quirúrgicas según el sistema de fresado
- ✓ Tipos de férulas quirúrgicas según el apoyo

PRÁCTICAS

- 💡 Cirugía guiada en cabeza de cadáver criopreservada (CIRUGIA EN DIRECTO)



Resolución
Personalizada
de dudas



Grupos
Reducidos

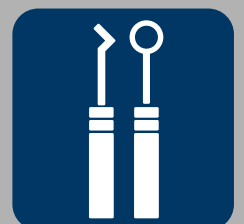

Enfoque
Práctico
de la Formación

MÓDULO 5

TOMA DE IMPRESIÓN DIGITAL: ESCÁNERES INTRAORALES Y EXTRAORALES

CONCEPTOS:

- ✓ Diferentes sistemas de escaneado digital: escáneres intraorales, extraorales y fotogrametría
- ✓ Paso a paso para conseguir un escaneado preciso.
- ✓ Registros oclusales avanzados con intraoral.
- ✓ Articuladores digitales.
- ✓ Tipos de impresoras y materialesb de impresión.
- ✓ Técnicas de superposición de archivos STL.
- ✓ Obtención de perfiles de emergencia.

PRÁCTICAS

- 💡 Prácticas de escaneado y modificación de archivos Stl.
- 💡 Realización de un paciente con cirugía flapless



Resolución
Personalizada
de dudas



Grupos
Reducidos

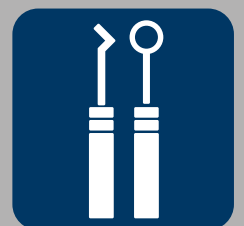

Enfoque
Práctico
de la Formación

MÓDULO 6 PLANIFICACIÓN AVANZADA: ESCÁNERES FACIALES Y DSD 3D

CONCEPTOS

- ✓ Planificación avanzada en los diferentes softwares.
- ✓ Integración de archivos STL, DICOM y OBJ.
- ✓ Conversión de archivos DICOM a STL.
- ✓ Modificación de archivos STL.
- ✓ Diseño virtual de la prótesis.
- ✓ Integración de los aditamentos virtuales.
- ✓ Diseño y confección de férulas quirúrgicas.
- ✓ Escáneres faciales, DSD 3d fácilmente guiado.

PRÁCTICAS

- 🔧 Planificación de casos avanzados.
- 🔧 Realización de un caso unitario postextracción con carga inmediata.



Resolución
Personalizada
de dudas



Grupos
Reducidos

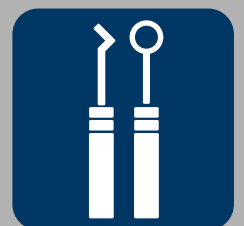

Enfoque
Práctico
de la Formación

MÓDULO 7 FLUJO DE TRABAJO DIGITAL CON EL LABORATORIO

CONCEPTOS

- ✓ La importancia de la fotografía clínica para el laboratorio.
- ✓ Encerado digital.
- ✓ Planificación digital de la sonrisa
- ✓ Diferentes conexiones, sus características, ventajas e inconvenientes.
- ✓ Decisión digital entre prótesis cementadas vs atornilladas: elección de los diferentes componentes protésicos.
- ✓ Factores biomecánicos.
- ✓ Técnicas digitales en el laboratorio en prótesis.
- ✓ Tecnología CAD. Tecnología CAM.

PRÁCTICAS

- 🔧 Realización de un caso en el sector anterior con compromiso estético
- 🔧 Medidas sobre implantes de las primeras cirugías



Resolución
Personalizada
de dudas



Grupos
Reducidos

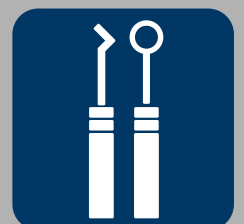

Enfoque
Práctico
de la Formación

MÓDULO 8

MATERIALES CAD/CAM PARA LA REALIZACIÓN DE MODELOS Y PROVISIONALES DE CARGA INMEDIATA

CONCEPTOS

- ✓ Diferentes Scanbody's.
- ✓ Análogos digitales e impresión de modelos estereolitográficos.
- ✓ Modelos impresos/fresados.
- ✓ Fresadoras.
- ✓ Materiales provisionales, bloques y discos.
- ✓ Diseño y confección de provisionales.

PRÁCTICAS

- 🦷 Caso de rehabilitación completa implantosoportada con con carga inmediata.

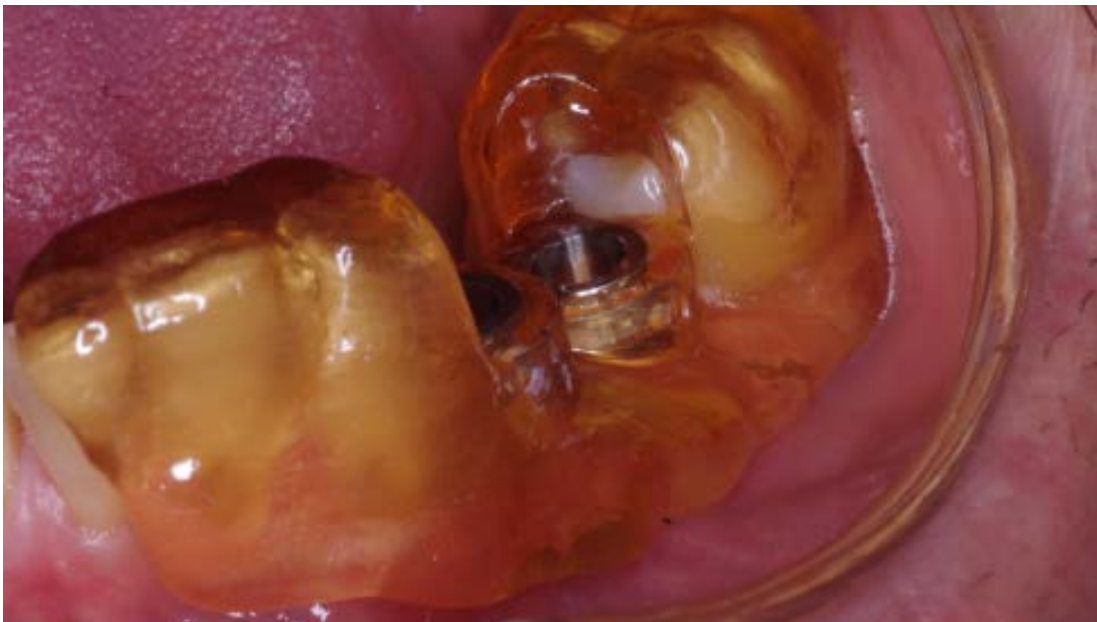

Resolución
Personalizada
de dudas



Grupos
Reducidos

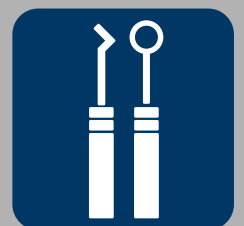

Enfoque
Práctico
de la Formación

MÓDULO 9 SOLUCIONES DIGITALES EN PRÓTESIS DEFINITIVAS

CONCEPTOS

- ✓ Prótesis fresadas
- ✓ Prótesis sintetizadas
- ✓ CAD-CAM.
- ✓ Sistemas de fresado en clinica, CEREC
- ✓ Prótesis unitarias y multiples.

PRÁCTICAS

- 💡 Se realizarán casos de cirugía guiada asociada con regeneración y de zonas con limitaciones anatómicas



Resolución
Personalizada
de dudas



Grupos
Reducidos

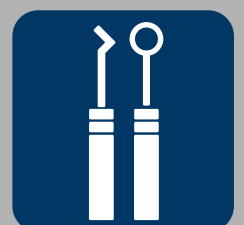

Enfoque
Práctico
de la Formación

MÓDULO 10 LECTURA DEL TRABAJO DE FIN DE MÁSTER



Resolución
Personalizada
de dudas



Grupos
Reducidos

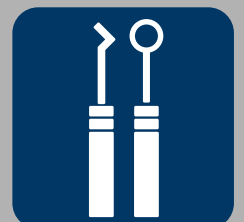

Enfoque
Práctico
de la Formación

PROFESORADO



Dr. Juan Delgado



Dr. Wences Piedra



Dr. Jesús Ostos



Dr. Álvaro Ferrando



Dra. María José Martínez



Dr. Ernesto Montañés



Dr. Pablo Pavón



Dr. Carlos Parra



Dr. David Rubio

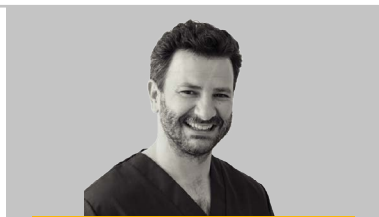

Dr. Eduardo de Lucas

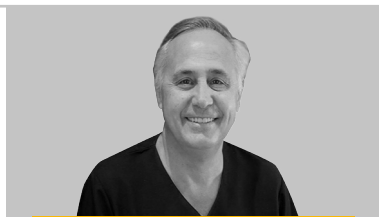

Dr. Luis Cuadrado



Dr. Luis Cuadrado Canals

PROCESO DE ADMISIÓN

- ✓ El proceso de admisión para los programas de la Escuela de Postgrado de la EDE Formación está abierto durante todo el año, aunque la inscripción en cualquiera de los programas está supeditada a la existencia de plazas vacantes.
- ✓ Proceso admisión:
 - Envío de la solicitud de admisión + CV del alumno + Carta de Motivación (valorable aportar Carta de Recomendación).
 - Entrevista preliminar -> preadmisión
 - Pago reserva de plaza
 - Entrevista final con el Dr. Juan Delgado -> admisión final
- ✓ Si quieres un asesoramiento personalizado y/o un plan de carrera personalizado para lograr tus objetivos profesionales, puedes contactar con nosotros a través de: Teléfono (+34) 607 01 30 71 o en el correo electrónico admisiones@edeformacion.com

PRECIO Y FINANCIACIÓN

Precio Oficial: 15.000€
SUBVENCIÓN ZIACOM 2.000€

Precio Final: 13.000€

Subvenciona:



- ✓ **Precio: 13.000€ | Pago mensual o fraccionado (sin intereses)**
Una vez superado el proceso de admisión, deberás abonar el primer pago de 2.000€ en concepto de matrícula, a descontar del total.

Ejemplo de pago fraccionado

	Reserva de plaza	2.000€
	Matrícula	3.000€
mayo	Cuota 1	3.000€
julio	Cuota 2	3.000€
octubre	Cuota 3	2.000€

ESPECIALISTA EN ODONTOLOGÍA DIGITAL Y CIRUGÍA GUIADA



Dr. Juan Delgado

Director del Posgrado
en Odontología Digital y Cirugía Guiada

Pincha para hablar
directamente
con nosotros
o escríbenos al
+34 607 01 30 71



www.edeformacion.es